

DL Sostegni bis. Contributi Anti Covid

TESTO DI LEGGE	ADEMPIMENTI PER LE SCUOLE DELL'INFANZIA	
	ISTITUZIONE AUTONOMA SCOLASTICA PARITARIA:	
	- Denominazione:	PARROCCHIA SS. REDENTORE SCUOLA MATERNA
	- Cod. meccanografico:	MI1A23000B
	- Indirizzo:	VIA G. P. L. DA PALESTRINA, 11
	- CAP:	20124
	- Comune:	Milano (Milano)
	- Natura giuridica dell'Ente:	ECCLESIASTICO

DL Sostegni bis. Contributi Anti Covid

<p>a) l'organizzazione interna, con particolare riferimento all'articolazione degli uffici e all'organigramma;</p>	ORGANIZZAZIONE INTERNA:	
	- N. Sezioni:	5
	- Responsabile della Scuola:	Presidente/Legale rappresentante
	- Organo Gestore:	CdA/Comitato di gestione
	- Coordinatore/trice con insegnamento:	No
	- SCUOLA INFANZIA: Docenti n.:	12
	- SCUOLA INFANZIA: Personale non docente n.:	0
	- SCUOLA INFANZIA: Personale ATA n.:	2
	- PRIMA INFANZIA: Educatrici n.:	2
	- PRIMA INFANZIA: Personale ATA n.:	1
	- Ufficio di Segreteria n.:	1
- Altro:	DOCENTE DI RELIGIONE CATTOLICA N°1-PORTINERIA N°2-LA COORDINATRICE E' ABILITATA ALL'INSEGNAMENTO, MA NON DEDICA TEMPO ALL'INSEGNAMENTO-L'IMPORTO INDICATO SUL "COSTO DEL PERSONALE" SI RIFERISCE AL PERSONALE DIPENDENTE.	
<p>b) le informazioni relative ai titolari di incarichi di collaborazione o consulenza, compresi gli estremi dell'atto di conferimento dell'incarico, il curriculum vitae e il compenso erogato;</p>	INCARICHI DI COLLABORAZIONE O CONSULENZA:	
	- Nell'anno scolastico 2020-2021 indicare se vi sono stati incarichi di collaborazione/consulenza con specifico riferimento all'attività scolastica: [Si precisa che trattasi di incarichi "ad personam" non ad enti, associazioni, cooperative o società].	Si
	- Indicare il numero totale di contratti:	1

DL Sostegni bis. Contributi Anti Covid

<i>c) il conto annuale del personale e delle relative spese sostenute, con particolare riferimento ai dati relativi alla dotazione organica e al personale effettivamente in servizio e al relativo costo, nonché i tassi di assenza;</i>	COSTO DEL PERSONALE:	
	- il costo complessivo annuale del personale dipendente, relativo all'esercizio 2020 ammonta ad euro:	313710
	- il tasso di assenza percentuale di tutto il personale nell'a.s. 2020/2021 è del:	6 %
<i>d) i dati relativi al personale in servizio con contratto di lavoro non a tempo indeterminato;</i>	PERSONALE A TEMPO DETERMINATO:	
	- Docenti n.:	3
	- Personale non docente n.:	2
	- Personale ATA n.:	0
<i>e) i documenti e gli allegati del bilancio preventivo e del conto consuntivo;</i>	DOCUMENTI E ALLEGATI AL BILANCIO:	
	Il bilancio e gli eventuali relativi allegati sono conservati presso la segreteria della scuola	
<i>f) le informazioni relative ai beni immobili e agli atti di gestione del patrimonio.</i>	PROPRIETA' BENI IMMOBILIARI:	
	- L'Ente (scuola) è proprietario dell'immobile:	Si

DL Sostegni bis. Contributi Anti Covid

ORGANIGRAMMA DELLA SCUOLA DELL'INFANZIA: PARROCCHIA SS. REDENTORE SCUOLA MATERNA
N° SEZIONI: 5

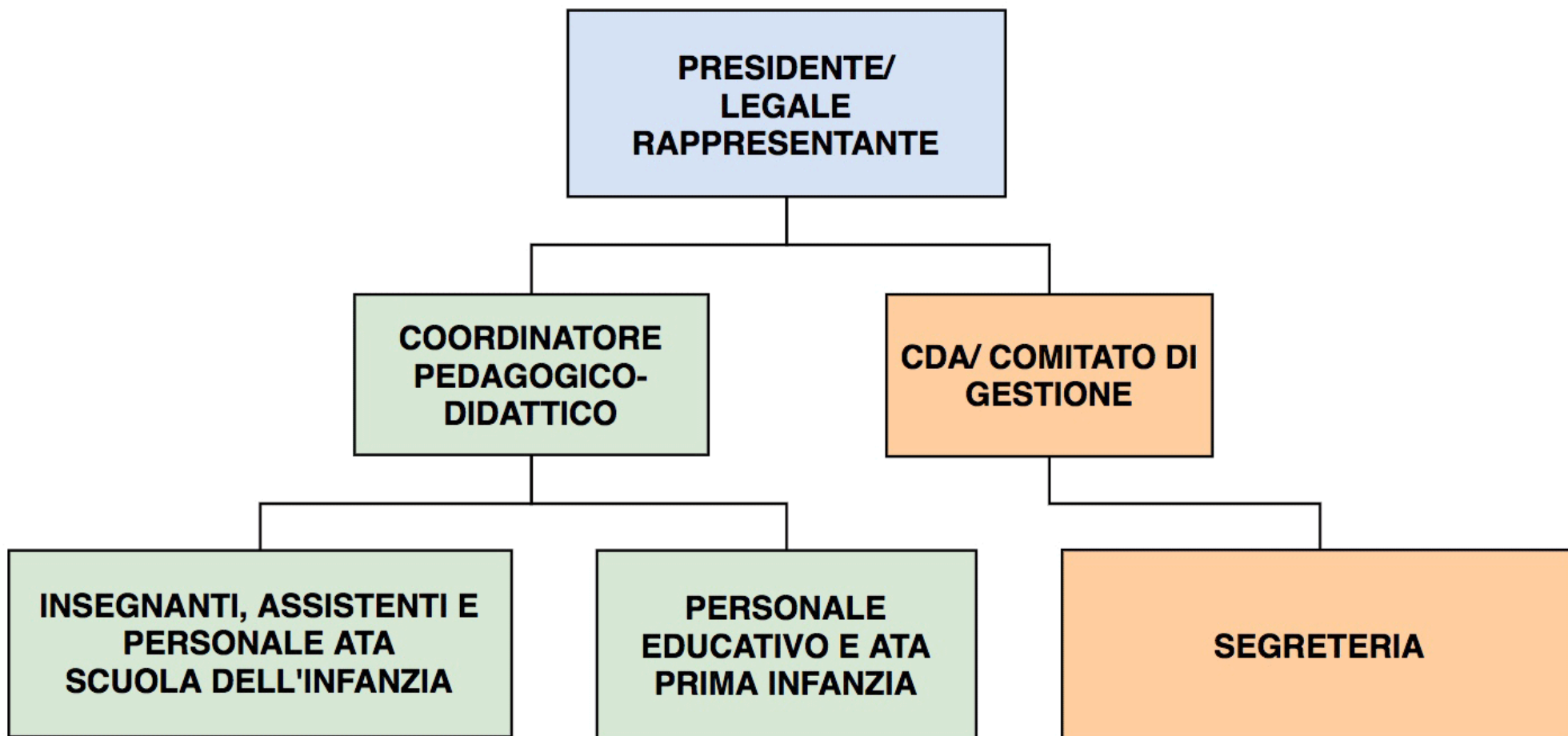

NOTA BENE:

è possibile la compilazione delle sole caselle
in colore verde

Rendiconto della gestione (articolo 6 della Convenzione)

Scuola dell'Infanzia

SS. REDENTORE - MILANO

Indirizzo

VIA G. P. L. DA PALESTRINA, 11 - 20124 MILANO

CONSUNTIVO GESTIONE SEMPLIFICATO

RICAVI			
VOCI	BILANCIO	Variazioni +/-	CONSUNTIVO
RETTE			€ 398.062,00 A
CONTRIBUTI di cui:	€ -	€ -	€ 147.425,71
1)Stato			€ 65.630,58
2)Regione			€ -
3)Comune			€ 81.795,13
4)Altri			€ -
ALTRE ENTRATE			€ 62.093,95
TOTALE RICAVI	€ -	€ -	€ 607.581,66

COSTI			
VOCI	BILANCIO	Variazioni +/-	CONSUNTIVO
ACQUISTI MATERIE PRIME			€ -
PERSONALE di cui:	€ -	€ -	€ 313.709,52
1)Retribuzioni			€ 221.963,69
2)Contributi previdenziali			€ 72.917,14
3)TFR			€ 18.828,69
4) Altri costi			€ -
COSTI PERSONALE RELIGIOSO			€ -
AMMORTAMENTI			€ 17.659,42
SERVIZI			€ 91.286,90
UTENZE			€ 36.273,88
IMPOSTE E TASSE			€ 17.099,58
MANUTENZIONI			€ 9.143,62
ONERI DIVERSI DI GESTIONE			€ 89.563,13
ONERI FINANZIARI			€ 2.936,91
TOTALE COSTI	€ -	€ -	€ 577.672,96 B

UTILE (+) /PERDITA (-) € 29.908,70

RAPPORTO - a consuntivo - tra Rette (A) e Costi (B) é pari al **68,9%** (A/B*100)

POLO INFANZIA INTEGRATO 0 - 6 ANNI SS. REDENTORE

Via G. P. Da Palestrina, 11 - 20124 Milano - Tel. 02 670 4677
C.F. e P.IVA 13459160159 - Cod. Meccanografico MI1A23000B
direzione@scuolainfanziaeredentore.it
segreteria@scuolainfanziaeredentore.it
amministrazione@scuolainfanziaeredentore.it
www.scuolainfanziaeredentore.it



PREVISIONE ECONOMICA ANNO 2022

Tasse per iscrizione	€35.668,00
Prescuola e Doposcuola	€27.543,00
Rette scolastiche	€405.866,00
Corsi extra e centro estivo	€24.979,00
Contributi stato-comune-regione	€142.863,00
Offerte e varie	€11.071,00
TOTALE RICAVI	€647.990,00

Costo del personale	€326.920,00
Costi per mensa e pulizia	€117.927,00
Spese generali e utenze	€89.559,00
Spese di riscaldamento	€79.526,00
Ammortamenti	€30.000,00
Oneri tributari	€19.148,00
Varie	€3.000,00
TOTALE COSTI	€666.080,00
PERDITA D'ESERCIZIO	€18.090,00